PONIATOWSKIEGO

Jarosław, ul. Poniatowskiego

mieszkanie nr 29 IV piętro

66,93m2
POW. UŻYTKOWA

3 POKOJE
C-16

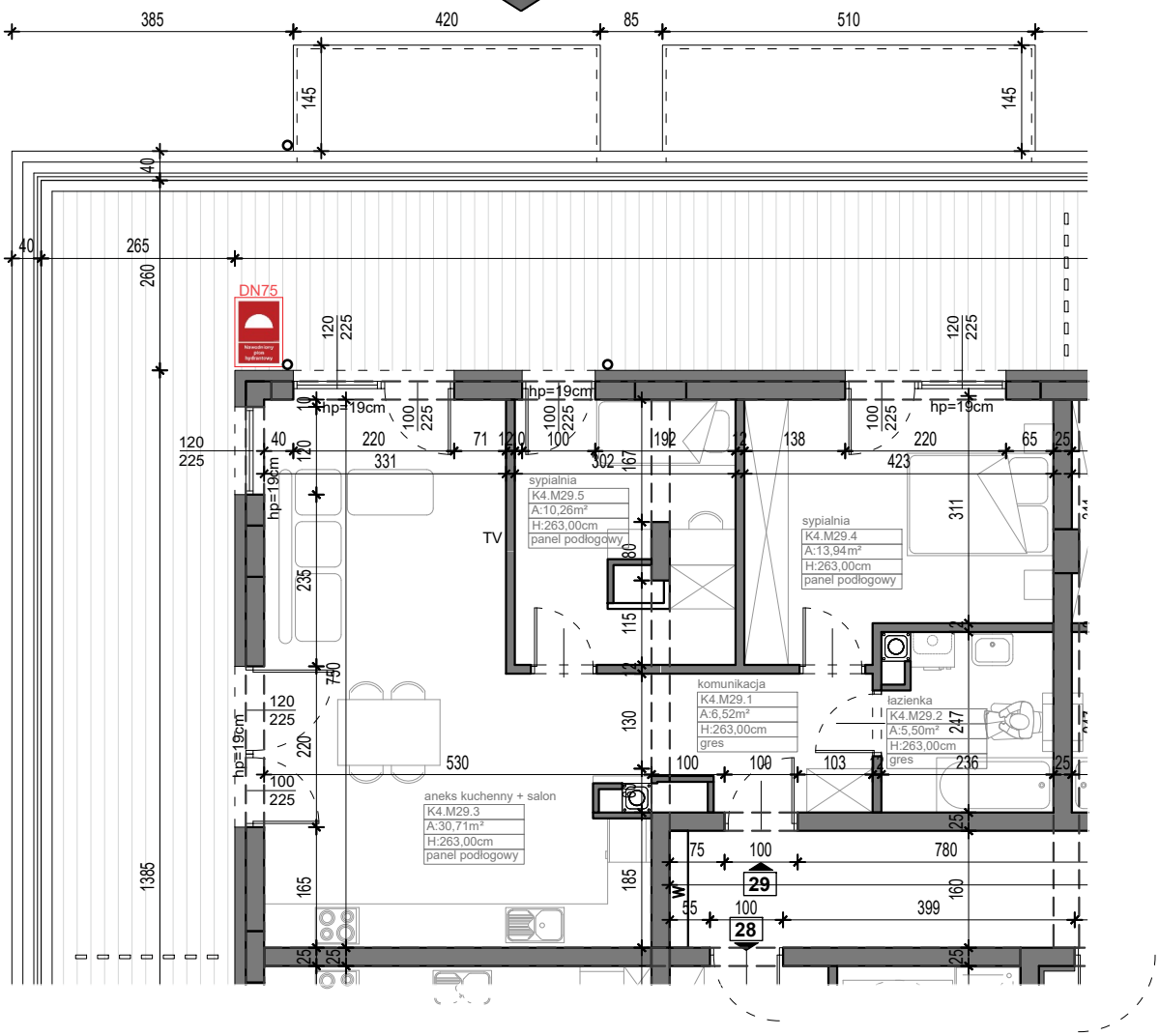

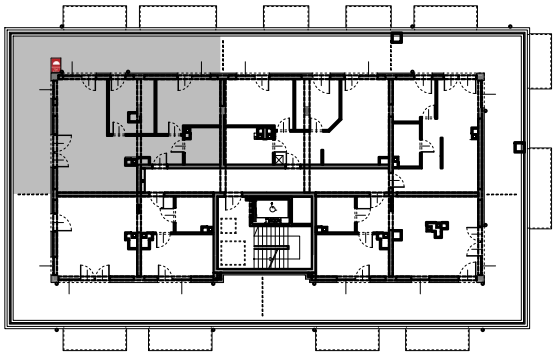

K4.M29.1	Komunikacja	6,52	
K4.M29.2	Łazienka	5,50	
K4.M29.3	Aneks kuchenny + salon	30,71	
K4.M29.4	Sypialnia	13,94	
K4.M29.5	Sypialnia	10,26	66,93

skala 1:100

0 0,5 1 2 3 4 5 6