PONIATOWSKIEGO

Jarosław, ul. Poniatowskiego

mieszkanie nr 4 | I piętro

64,96 m2
POW. UŻYTKOWA

3 POKOJE
C-2

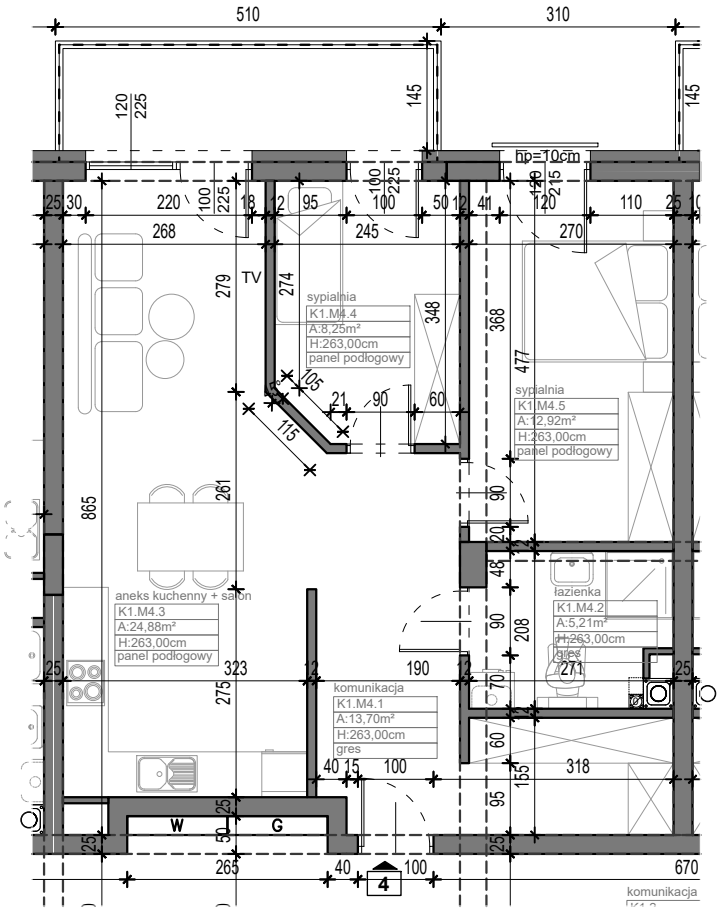

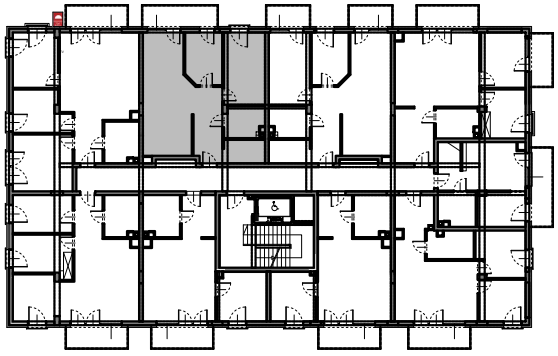

K1.M04.1	Komunikacja	13,70	
K1.M04.2	Łazienka	5,21	
K1.M04.3	Aneks kuchenny + salon	24,88	
K1.M04.4	Sypialnia	8,25	
K1.M04.5	Sypialnia	12,92	64,96

skala 1:100

0 0,5 1 2 3 4 5 6